«СОГЛАСОВАНО»
Глава Коркинского
городского поселения
«02» сентября 2015 г.
В.В. Кунгин

«СОГЛАСОВАНО»
Начальник ГИБДД ОМВД
России по Коркинскому району
майор полиции
А.В. Брусов
«02» сентября 2015 г.
_____(_____)

«УТВЕРЖДАЮ»
Директор МБОУ «СОШ № 2»
Т.Н.Селютина
«02» сентября 2015 г.

ПАСПОРТ

дорожной безопасности муниципального бюджетного
общеобразовательного учреждения
«Средняя общеобразовательная школа № 2» г. Коркино

2015-2016 учебный год

Общие сведения

Муниципальное общеобразовательное учреждение «Средняя общеобразовательная школа № 2» г.Коркино

Тип образовательной организации: бюджетное

Юридический адрес: 456550, Челябинская область, г.Коркино, ул.Сони Кривой, 8

Фактический адрес: 456550, Челябинская область, г.Коркино, ул.Сони Кривой, 8

Руководители образовательной организации:

Директор (заведующий) Селютина Татьяна Николаевна 8(35152)3-56-33

(фамилия, имя, отчество) *(телефон)*

Заместитель директора
по учебной работе Терещенко Оксана Юрьевна 8(35152) 3-56-33

(фамилия, имя, отчество) *(телефон)*

Заместитель директора
по воспитательной работе Югова Ольга Витальевна 8(35152)3-56-34

(фамилия, имя, отчество) *(телефон)*

Ответственные работники
муниципального органа
образования заместитель начальника управления образования Белова Ирина Сергеевна

Ответственные от
Госавтоинспекции Инспектор ДПС ГИБДД Клементьев В.М.

(должность) *(фамилия, имя, отчество)*

Ответственные работники
за мероприятия по профилактике
детского травматизма педагог-организатор ОБЖ Хлюстова Е.В.

(должность) *(фамилия, имя, отчество)*

8-951-464-46-81

(телефон)

Руководитель или ответственный
работник дорожно-эксплуатационной
организации, осуществляющей
содержание улично-дорожной
сети (УДС)* Кунгин В.В. 8(35152)4-4017

Количество обучающихся (учащихся, воспитанников) 740

Наличие уголка по БДД имеется в кабинете на 1 этаже
(если имеется, указать место расположения)

Наличие класса по БДД имеется на 1 этаже
(если имеется, указать место расположения)

Наличие автогородка (площадки) по БДД нет

Наличие автобуса в образовательной организации нет
(при наличии автобуса)

Время занятий в образовательной организации:

1 смена: с 8.00 до 13.30
2 смена с 14.00 до 19.30

Внеклассные занятия: 10 час. 00 мин. – 17 час. 00 мин. (период)

Телефоны оперативных служб:
01 (3-86-74) – пожарно-спасательная служба

02 (3-71-00) – полиция

03 (835152 4-40-18) – скорая помощь

Содержание

I. План-схемы образовательной организации (сокращение – ОО).

1. Район расположения образовательной организации, пути движения транспортных средств и детей (обучающихся).

2. Организация дорожного движения в непосредственной близости от образовательной организации с размещением соответствующих технических средств организации дорожного движения, маршруты движения детей и расположение парковочных мест.

3. Маршруты движения организованных групп детей от образовательной организации к стадиону, Центру дополнительного образования детей.

4. Пути движения транспортных средств к местам разгрузки/погрузки и рекомендуемые безопасные пути передвижения детей по территории образовательной организации

I. План-схемы образовательной организации

1. Район расположения образовательной организации, пути движения транспортных средств и детей (обучающихся)

- проезжая часть	- движение транспортных средств
- тротуар	- движение детей в (из) образовательную организацию
- жилая застройка	- опасные участки

2. Схема организации дорожного движения в непосредственной близости от образовательной организации с размещением соответствующих технических средств организации дорожного движения, маршрутов движения детей и расположения парковочных мест

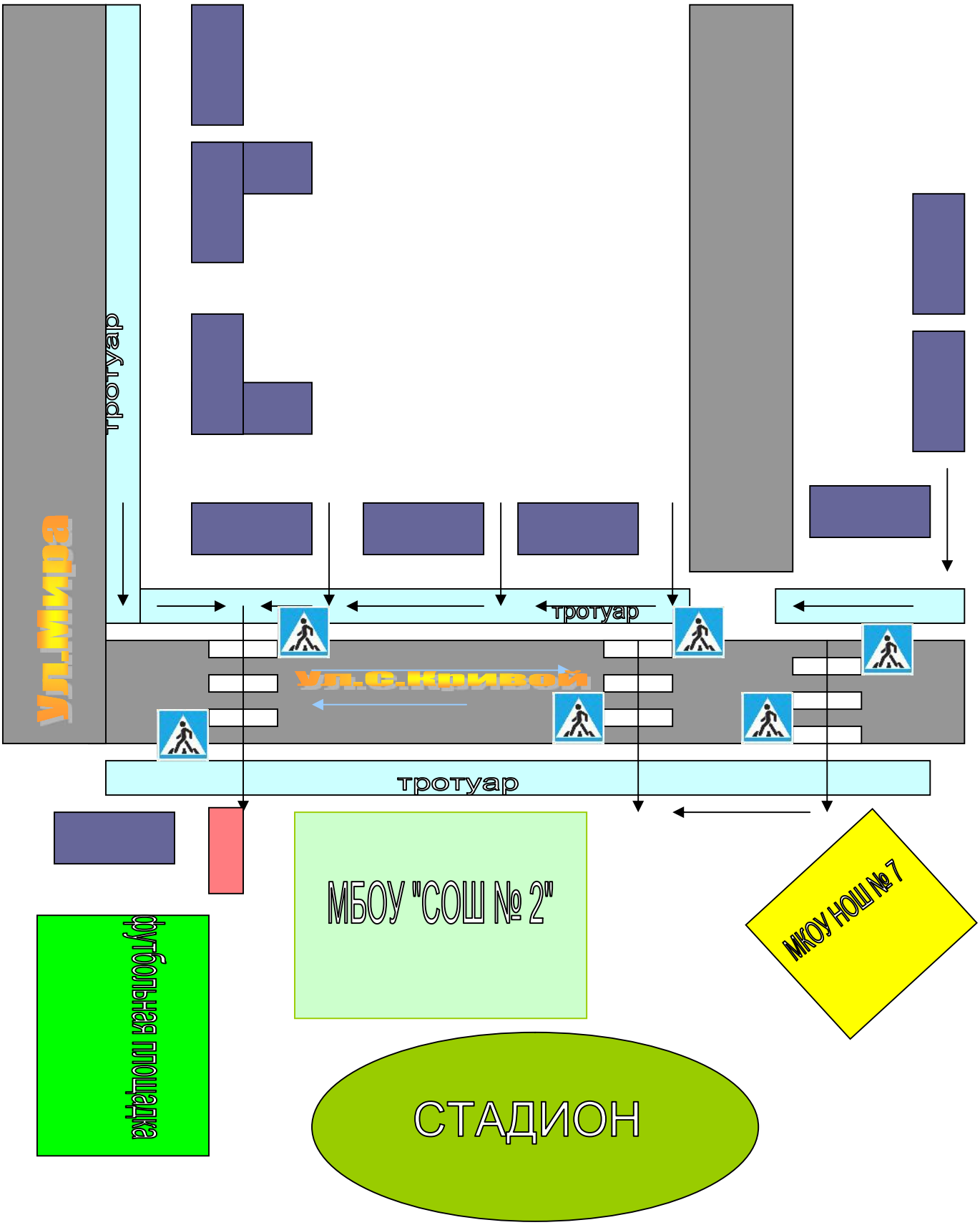

- проезжая часть	- движение транспортных средств
- тротуар	- движение детей в (из) образовательную организацию
- жилая застройка	- опасные участки
- парковочное место	

Фотографии подхода к МБОУ «СОШ № 2»

3. Маршруты движения организованных групп детей от образовательной организации к стадиону, центру дополнительного образования детей, библиотеки,

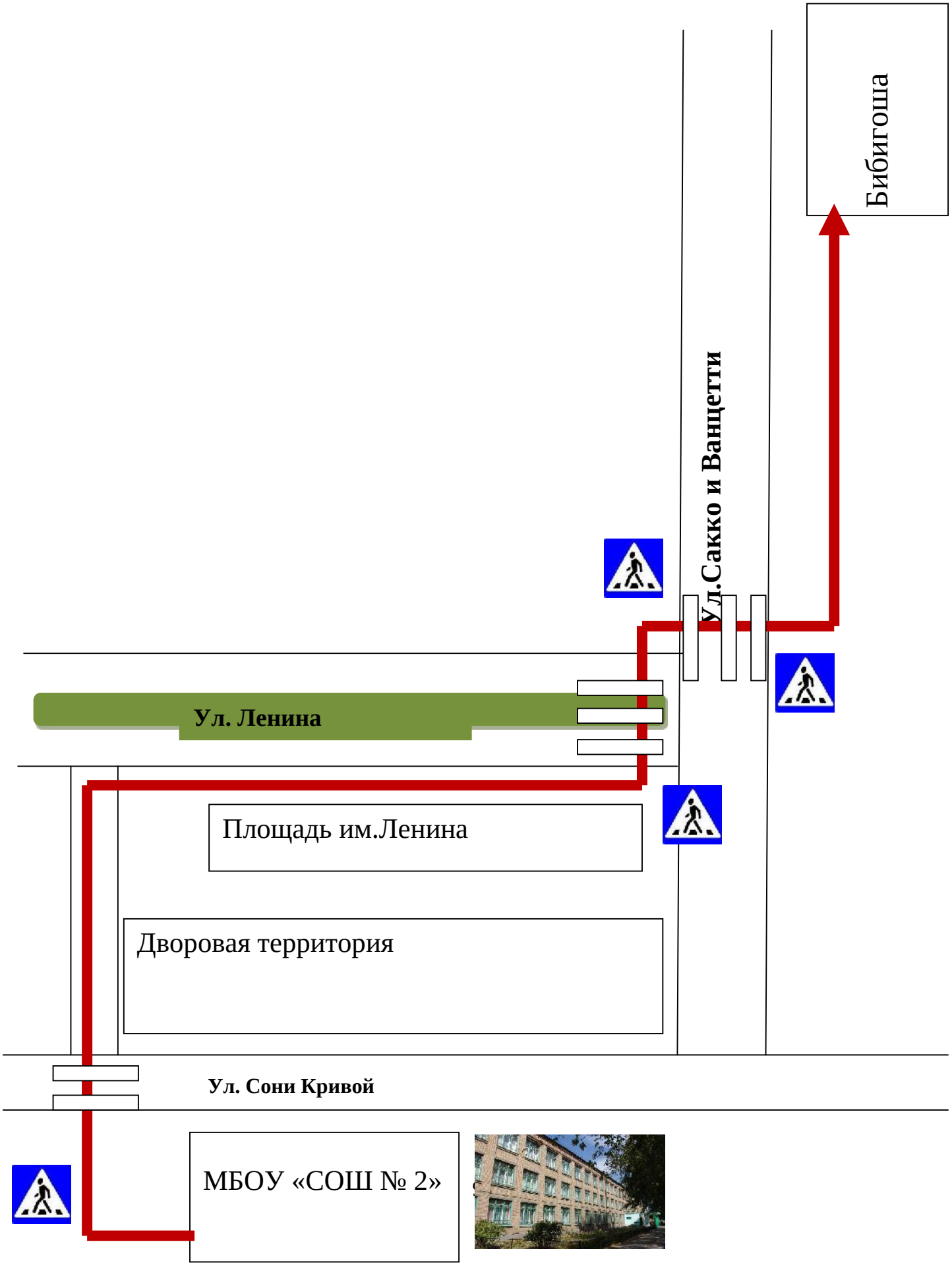

МКОУ СОШ №2

Ул.Садовая

Ул.Кустарная

Ул. Сакко и Ванцетти

Ул.Куйбышева

Библиотека семейного чтения

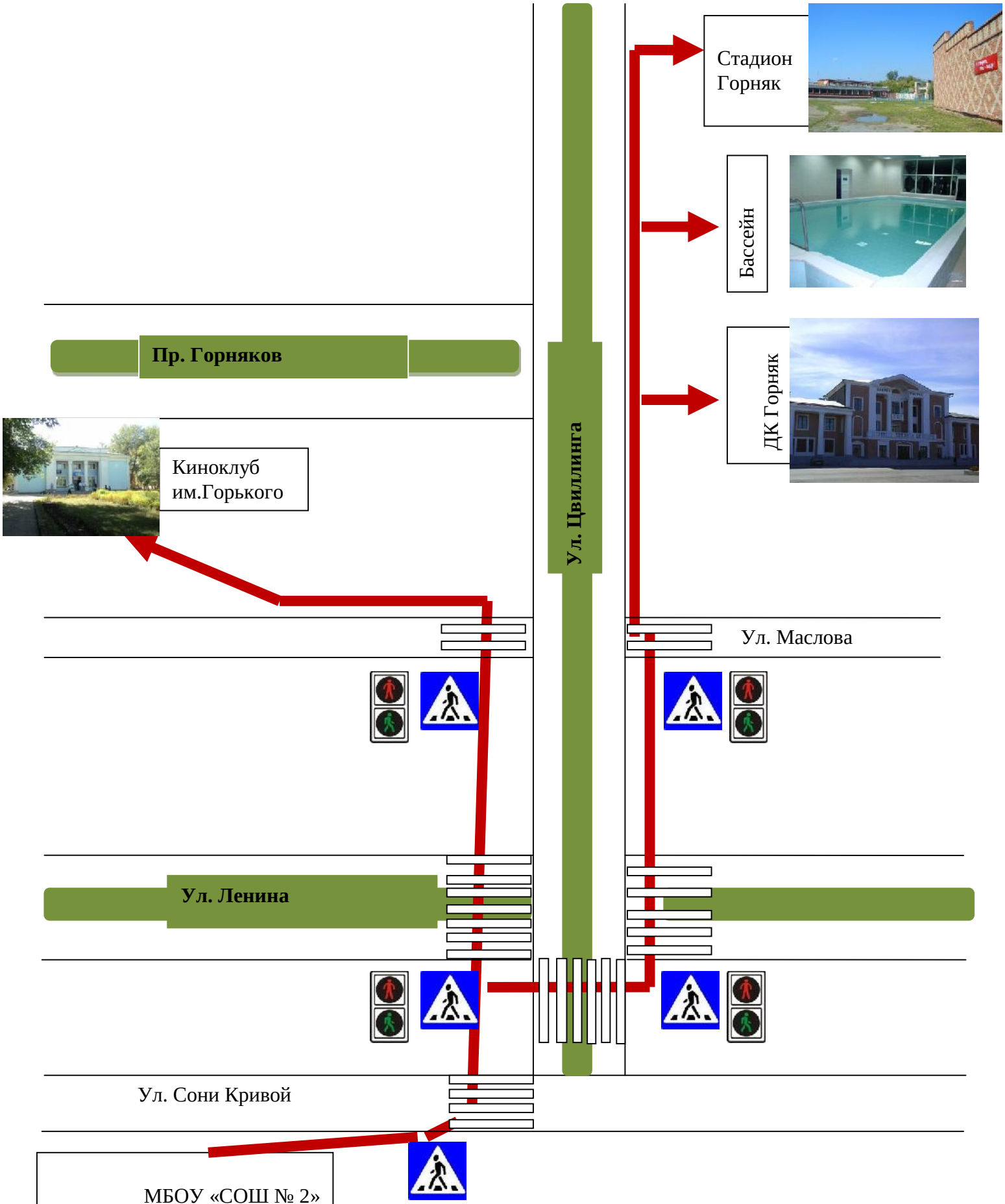
Стадион Горняк
Бассейн
ДК Горняк
Пр. Горняков
Ул. Цвиллинга
Киноклуб им.Горького
Ул. Маслова
Ул. Ленина
Ул. Сони Кривой
МБОУ «СОШ № 2»

Пути движения транспортных средств к местам разгрузки/погрузки и рекомендуемые безопасные пути передвижения детей по территории образовательной организации

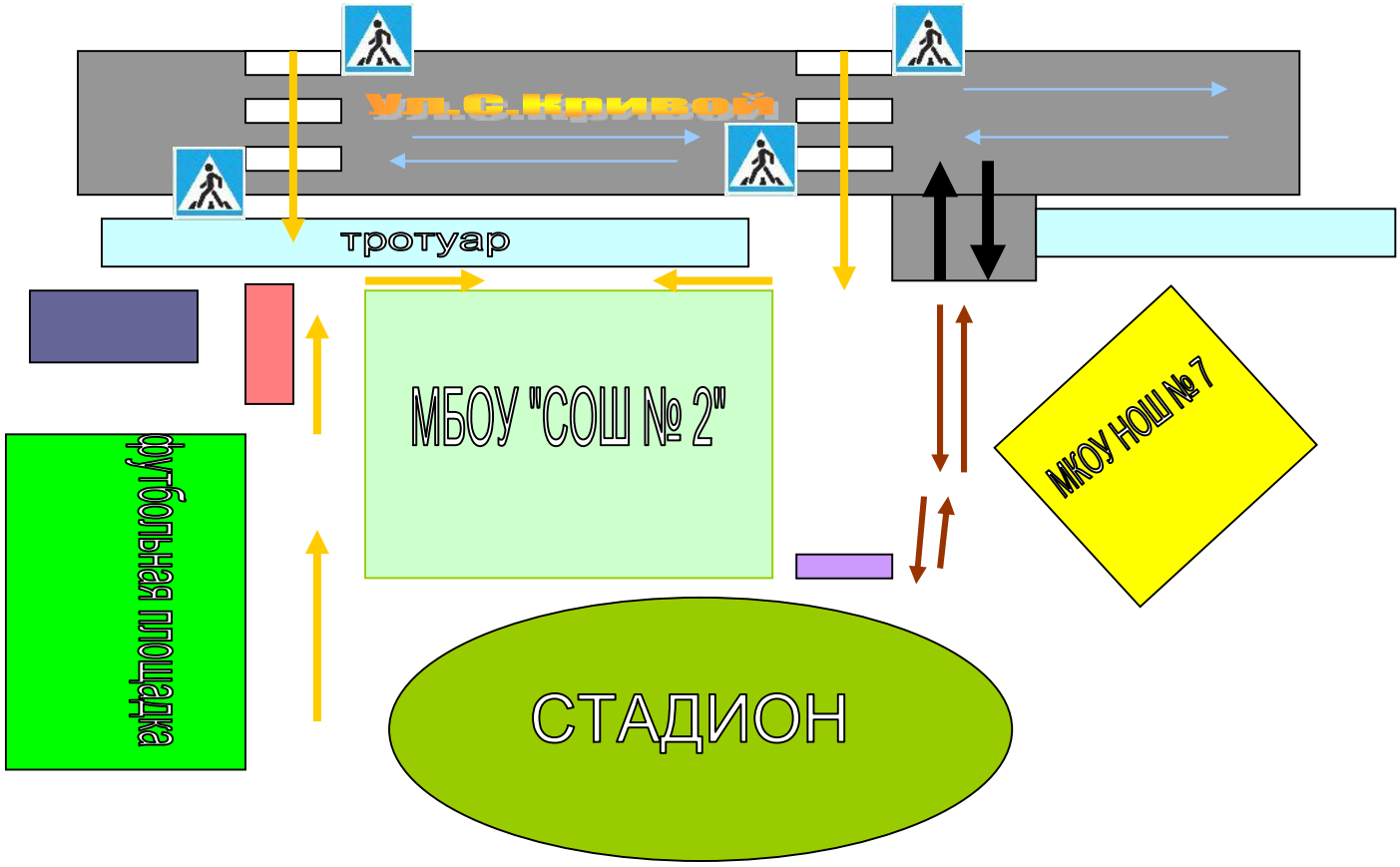

- движение детей по территории школы
- въезд/выезд грузовых транспортных средств
- движение грузовых транспортных средств по территории школы
- место погрузки/разгрузки
-движение транспортных средств

СОГЛАСОВАНО
Начальник ГИВДД ОМВД России
по Коркинскому району
_____ А.В. Брусов
«____» _____ 2017 г.

Схема безопасного подхода
к МБОУ «СОШ № 2»
по адресу: 456550, Челябинская обл., Коркинский р-н
г. Коркино, ул. Сони Кривой, 8

УТВЕРЖДАЮ
Директор МБОУ «СОШ № 2»
_____ Т.Н. Селютина
«____» _____ 2017 г.

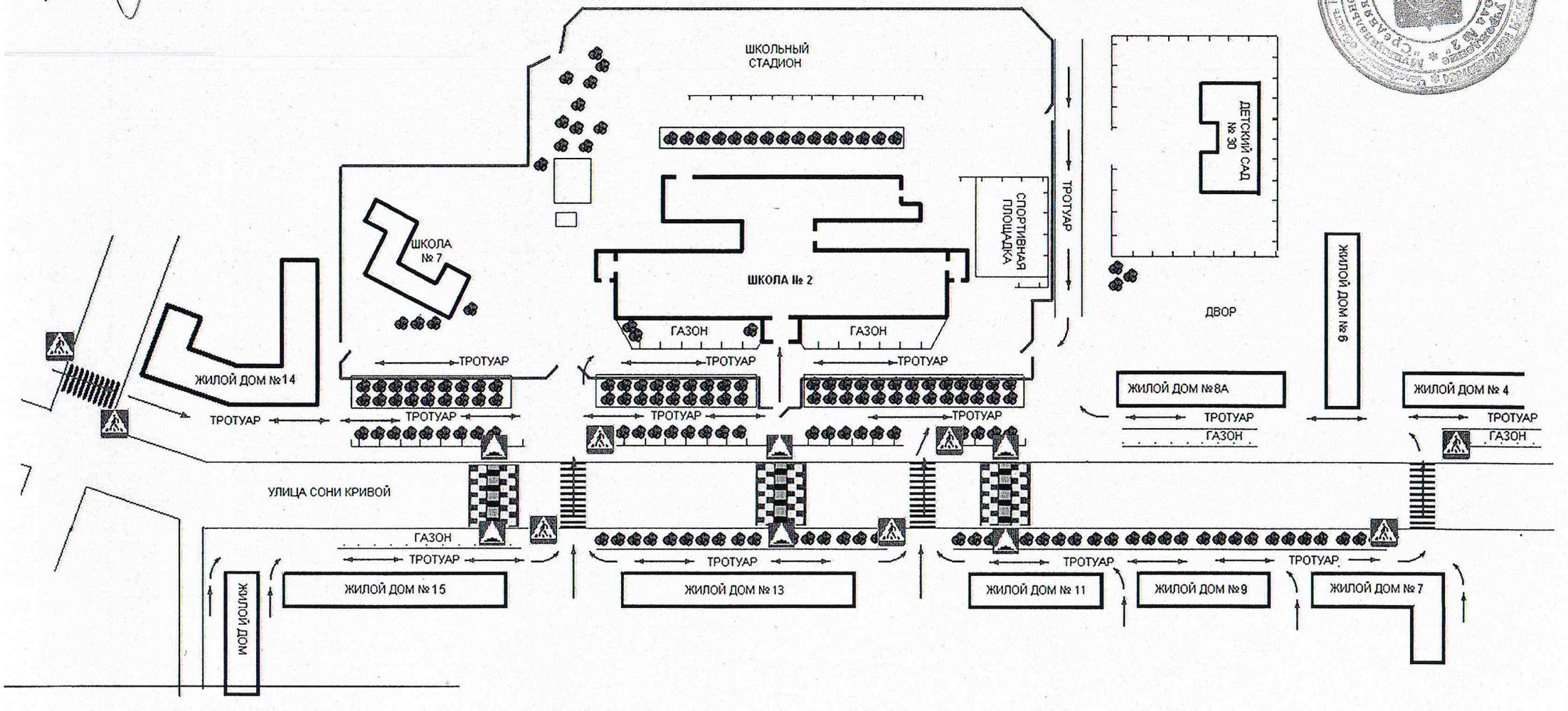

Условные обозначения:

- пешеходный переход

- безопасный путь движения обучающихся

- тротуар

Лист корректировки
паспорта дорожной безопасности муниципального бюджетного общеобразовательного учреждения «Средняя общеобразовательная школа № 2»

№ п/п	Дата	Раздел / пункт	Содержание вносимых изменений	Ф.И.О., подпись лица, проводившего корректировку
1	16.08 2016г	Общие сведения	Ответственный работник муниципального органа управления - Голизикова Н.В.	Югова О.В., [подпись]
2	16.08 2016г	Общие сведения	Инспектор ДПС ГИБДД Радкевич И.В.	Югова О.В., [подпись]
3	16.08 2016г	Общие сведения	Руководитель осуществляющий содержание УДС - Гатов Д.В.	Югова О.В., [подпись]
4	2016г 16.08	Общие сведения	Количество обучающихся - 694	Югова О.В., [подпись]
5	2016г 16.08	План-схемы образоват. организации п.1, п.2	Из схемы убран третий пешеходный переход	Югова О.В., [подпись]
6	2017г 25.08	Схема безопасного подхода к МБОУ „СОШ№2"	Составлена схема в соответствии с требованиями ГИБДД	Югова О.В. [подпись]
7	2017г 25.08	Общие сведение	Количество обучающихся —	Югова О.В. [подпись]
8	2017г 30.08	Общие сведения	Инспектор ГИБДД Недовизин С.В.	Югова О.В. [подпись]

Копии листа переданы в:
1 экземпляр в ГИБДД Отдела МВД России по Коркинскому району
1 экземпляр в Управление образования администрации Коркинского муниципального района